

بسمه تعالی

فرم شناسنامه خدمت دستگاه اجرایی ضمیمه 1

1- عنوان خدمت: امانت منابع و اسناد علمی علوم پزشکی		2- شناسه خدمت: 16052586101	
3- ارائه دهنده خدمت	نام دستگاه اجرایی: معاونت تحقیقات و فناوری دانشگاه علوم پزشکی بیرجند		
	نام دستگاه مادر: وزارت بهداشت، درمان و آموزش پزشکی		
4- مشخصات خدمت	شرح خدمت		
	نوع خدمت		
	عضویت ، مدیریت یکپارچه منابع دیجیتال و غیردیجیتال اساتید و اعضای هیأت علمی کارکنان دانشگاه دانشجویان اعضای میهمان اعضای آزاد		
	خدمت به شهروندان (G2C) <input checked="" type="checkbox"/> خدمت به کسب و کار (G2B) <input checked="" type="checkbox"/> خدمت به دیگر دستگاه های دولتی (G2G) <input type="checkbox"/>		
	ماهیت خدمت <input type="checkbox"/> حاکمیتی <input checked="" type="checkbox"/> تصدی گری		
	سطح خدمت <input type="checkbox"/> ملی <input type="checkbox"/> منطقه ای <input checked="" type="checkbox"/> استانی <input type="checkbox"/> شهری <input type="checkbox"/> روستایی		
	رویداد مرتبط با: <input type="checkbox"/> تولد <input checked="" type="checkbox"/> آموزش <input type="checkbox"/> سلامت <input type="checkbox"/> مالیات <input type="checkbox"/> کسب و کار <input type="checkbox"/> تامین اجتماعی <input type="checkbox"/> ثبت مالکیت		
	نحوه آغاز خدمت <input checked="" type="checkbox"/> تقاضای گیرنده خدمت <input type="checkbox"/> فرارسیدن زمانی مشخص <input type="checkbox"/> رخداد رویدادی مشخص		
	مدارک لازم برای انجام خدمت ثبت نام اعضاء به صورت الکترونیکی تایید عضویت، ارسال ایمیل		
	قوانین و مقررات بالادستی		
5- جزئیات خدمت	آمار تعداد خدمت گیرندگان		
	متوسط مدت زمان ارائه خدمت:		
	تواتر		
	تعداد بار مراجعه حضوری		
	هزینه ارائه خدمت (ریال) به خدمت گیرندگان		
مبلغ (مبالغ)		شماره حساب (های) بانکی	پرداخت بصورت الکترونیک
رایگان			<input type="checkbox"/>
...			<input type="checkbox"/>
			<input type="checkbox"/>
آدرس دقیق و مستقیم خدمت در وبگاه در صورت الکترونیکی بودن همه یا بخشی از آن			
http://diglib.bums.ac.ir/parvan/home			
نام سامانه مربوط به خدمت در صورت الکترونیکی بودن همه یا بخشی از آن:			
http://diglib.bums.ac.ir/parvan/register			
مراحل خدمت		نوع ارائه	
در مرحله اطلاع رسانی خدمت		الکترونیکی	
رسانه ارتباطی خدمت <input checked="" type="checkbox"/> اینترنتی (مانند وبگاه دستگاه) <input type="checkbox"/> تلفن همراه (برنامه کاربردی) <input type="checkbox"/> پست الکترونیک <input type="checkbox"/> ارسال پستی <input checked="" type="checkbox"/> تلفن گویا یا مرکز تماس پیام کوتاه <input type="checkbox"/> سایر (با ذکر نحوه دسترسی)			

6- نحوه دسترسی به خدمت

<p>مراجعه به دستگاه: <input type="checkbox"/> ملی <input type="checkbox"/> استانی <input type="checkbox"/> شهرستانی</p>	<p><input type="checkbox"/> جهت احراز اصالت فرد <input type="checkbox"/> جهت احراز اصالت مدرک <input type="checkbox"/> نبود زیرساخت ارتباطی مناسب <input checked="" type="checkbox"/> سایر: برگزاری کلاسهای آموزشی <input checked="" type="checkbox"/> تهیه کاتالوگ و بروشورهای مربوطه <input checked="" type="checkbox"/> استفاده از ابزارهای اطلاع رسانی</p>	<p>ذکر ضرورت مراجعه حضوری</p>	<p><input checked="" type="checkbox"/> غیرالکترونیکی</p>		
	<p><input checked="" type="checkbox"/> اینترنتی (مانند وبگاه دستگاه) <input checked="" type="checkbox"/> تلفن همراه (برنامه کاربردی) <input checked="" type="checkbox"/> پست الکترونیک <input type="checkbox"/> ارسال پستی <input checked="" type="checkbox"/> تلفن گویا یا مرکز تماس پیام کوتاه <input type="checkbox"/> دفاتر پیشخوان شماره قرارداد واگذاری خدمات به دفاتر پیشخوان: <input type="checkbox"/> عناوین مشابه دفاتر پیشخوان <input type="checkbox"/> سایر (با ذکر نحوه دسترسی)</p>		<p><input checked="" type="checkbox"/> الکترونیکی</p>	<p>در مرحله درخواست خدمت</p>	
<p>مراجعه به دستگاه: <input type="checkbox"/> ملی <input checked="" type="checkbox"/> استانی <input type="checkbox"/> شهرستانی</p>	<p><input type="checkbox"/> جهت احراز اصالت فرد <input type="checkbox"/> جهت احراز اصالت مدرک <input type="checkbox"/> نبود زیرساخت ارتباطی مناسب <input checked="" type="checkbox"/> سایر: جهت سهولت دسترسی برای کسانی که امکان دسترسی الکترونیکی برایشان فراهم نیست</p>	<p>ذکر ضرورت مراجعه حضوری</p>	<p><input checked="" type="checkbox"/> غیرالکترونیکی</p>		
	<p><input type="checkbox"/> اینترنتی (مانند درگاه دستگاه) <input type="checkbox"/> اینترنتی (مانند اینترانت داخلی دستگاه یا ERP) <input checked="" type="checkbox"/> پست الکترونیک <input type="checkbox"/> سایر (با ذکر نحوه دسترسی)</p>		<p><input checked="" type="checkbox"/> الکترونیکی</p>	<p>مرحله تولید خدمت (فرایند داخل دستگاه یا ارتباط با دیگر دستگاه ها)</p>	
	<p>اشکال در نرم افزار عدم توانایی استفاده از سامانه درخواستهای شخصی مراجعین دریافت، انتخاب و امانت مدارک مشاوره و راهنمایی حضوری آموزشهای نرم افزاری</p>	<p>ذکر ضرورت مراجعه حضوری</p>	<p><input checked="" type="checkbox"/> غیرالکترونیکی</p>		
	<p><input type="checkbox"/> اینترنتی (مانند وبگاه دستگاه) <input type="checkbox"/> تلفن همراه (برنامه کاربردی) <input type="checkbox"/> پست الکترونیک <input type="checkbox"/> ارسال پستی <input type="checkbox"/> تلفن گویا یا مرکز تماس پیام کوتاه <input type="checkbox"/> دفاتر پیشخوان شماره قرارداد واگذاری خدمات به دفاتر پیشخوان: <input type="checkbox"/> عناوین مشابه دفاتر پیشخوان <input checked="" type="checkbox"/> سایر (با ذکر نحوه دسترسی): تمدید مدارک رزو مدارک سفارش و خرید منابع پاسخگویی اینترنتی از طریق ایمیل و...</p>		<p><input checked="" type="checkbox"/> الکترونیکی</p>	<p>در مرحله ارائه خدمت</p>	

مرجع به دستگاه: <input type="checkbox"/> ملی <input type="checkbox"/> استانی <input type="checkbox"/> شهرستانی		<input type="checkbox"/> جهت احراز اصالت فرد <input type="checkbox"/> جهت احراز اصالت مدرک <input type="checkbox"/> نبود زیرساخت ارتباطی مناسب <input checked="" type="checkbox"/> سایر: عدم دسترسی به اینترنت عدم تسلط نسبت به بازیابی منابع عدم توانایی استفاده از نرم افزار استفاده از دیگر امکانات مجموعه انتخاب و دریافت منابع مورد نیاز بازدید و بررسی دیگر منابع مجموعه مشاوره و راهنمایی حضوری درخواستهای شخصی مراجعین آموزش حضوری		ذکر ضرورت مراجعه حضوری		<input checked="" type="checkbox"/> غیرالکترونیکی		
استعلام غیر الکترونیکی	استعلام الکترونیکی		فیلدهای موردتبادل			نام سامانه های دیگر		7- ارتباط خدمت با سایر سامانه ها (بانکهای اطلاعاتی) در دستگاه
	دستیابی (Batch)	برخط online	مبلغ (در صورت پرداخت هزینه)	فیلدهای موردتبادل	نام سامانه های دستگاه دیگر	نام دستگاه دیگر		
<input type="checkbox"/>	<input type="checkbox"/>	<input checked="" type="checkbox"/>		تایید اعضای هیئت علمی عضو	سامانه علم سنجی			
<input type="checkbox"/>	<input type="checkbox"/>	<input checked="" type="checkbox"/>		دریافت اطلاعات دقیق دانشجویان	سامانه سما			
<input type="checkbox"/>	<input type="checkbox"/>	<input checked="" type="checkbox"/>		دریافت مجوزهای صادر شده برای کارکنان	اتوماسیون اداری			
<input type="checkbox"/>	<input type="checkbox"/>	<input type="checkbox"/>						
اگر استعلام غیرالکترونیکی است، استعلام توسط:		استعلام الکترونیکی		مبلغ (در صورت پرداخت هزینه)	فیلدهای موردتبادل	نام سامانه های دستگاه دیگر	نام دستگاه دیگر	8- ارتباط خدمت با سایر دستگاه های دیگر
		دستیابی (Batch)	برخط online					
<input type="checkbox"/> دستگاه <input type="checkbox"/> مراجعه کننده		<input type="checkbox"/>	<input type="checkbox"/>					
<input type="checkbox"/> دستگاه <input type="checkbox"/> مراجعه کننده		<input type="checkbox"/>	<input type="checkbox"/>					
<input type="checkbox"/> دستگاه <input type="checkbox"/> مراجعه کننده		<input type="checkbox"/>	<input type="checkbox"/>					

نمودار جریان فرآیند امانت مدارک در کتابخانه های دانشگاه علوم پزشکی بیرجند

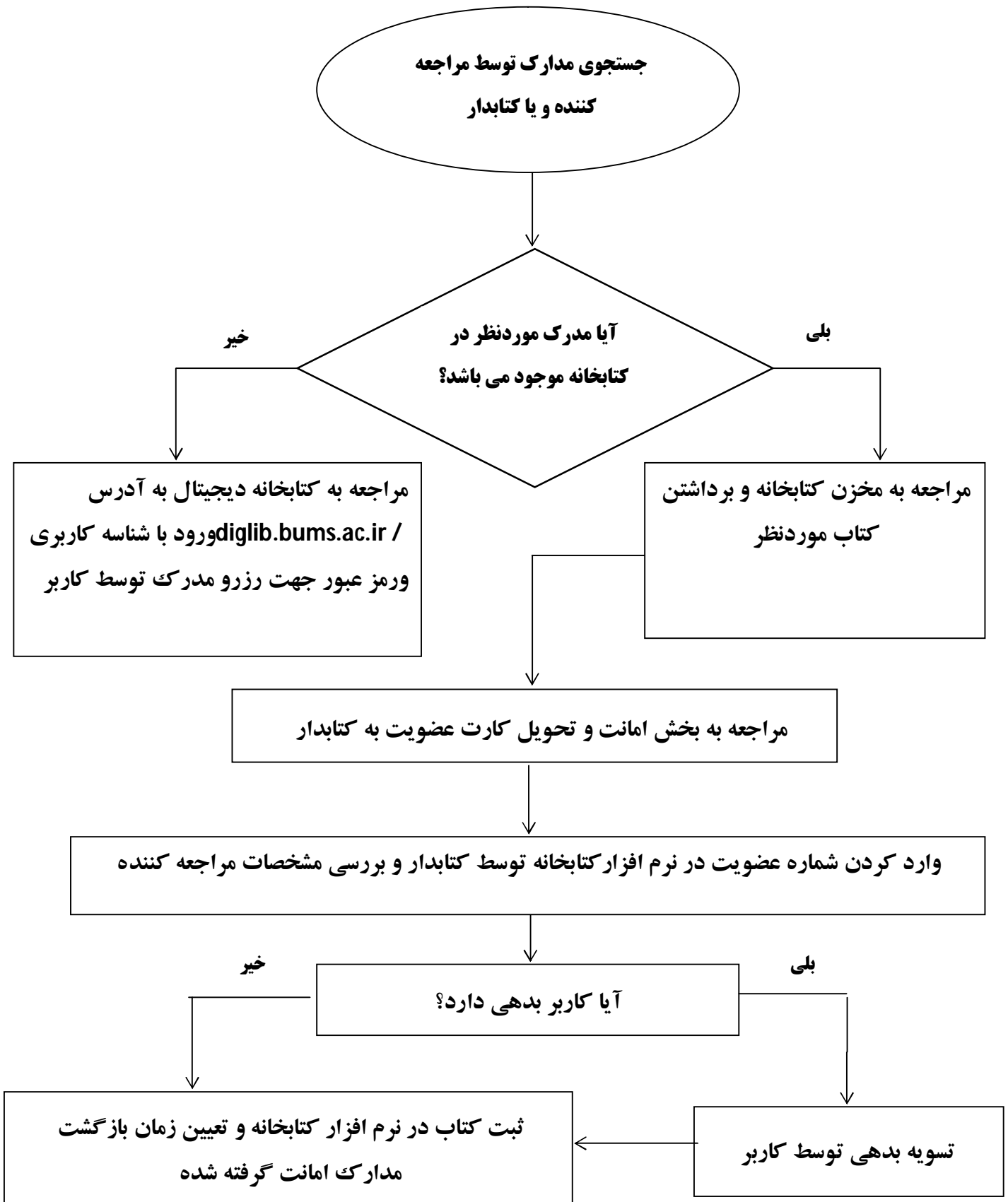

نمودار جریان فرآیند تمدید مدارک در کتابخانه های دانشگاه علوم پزشکی بیرجند

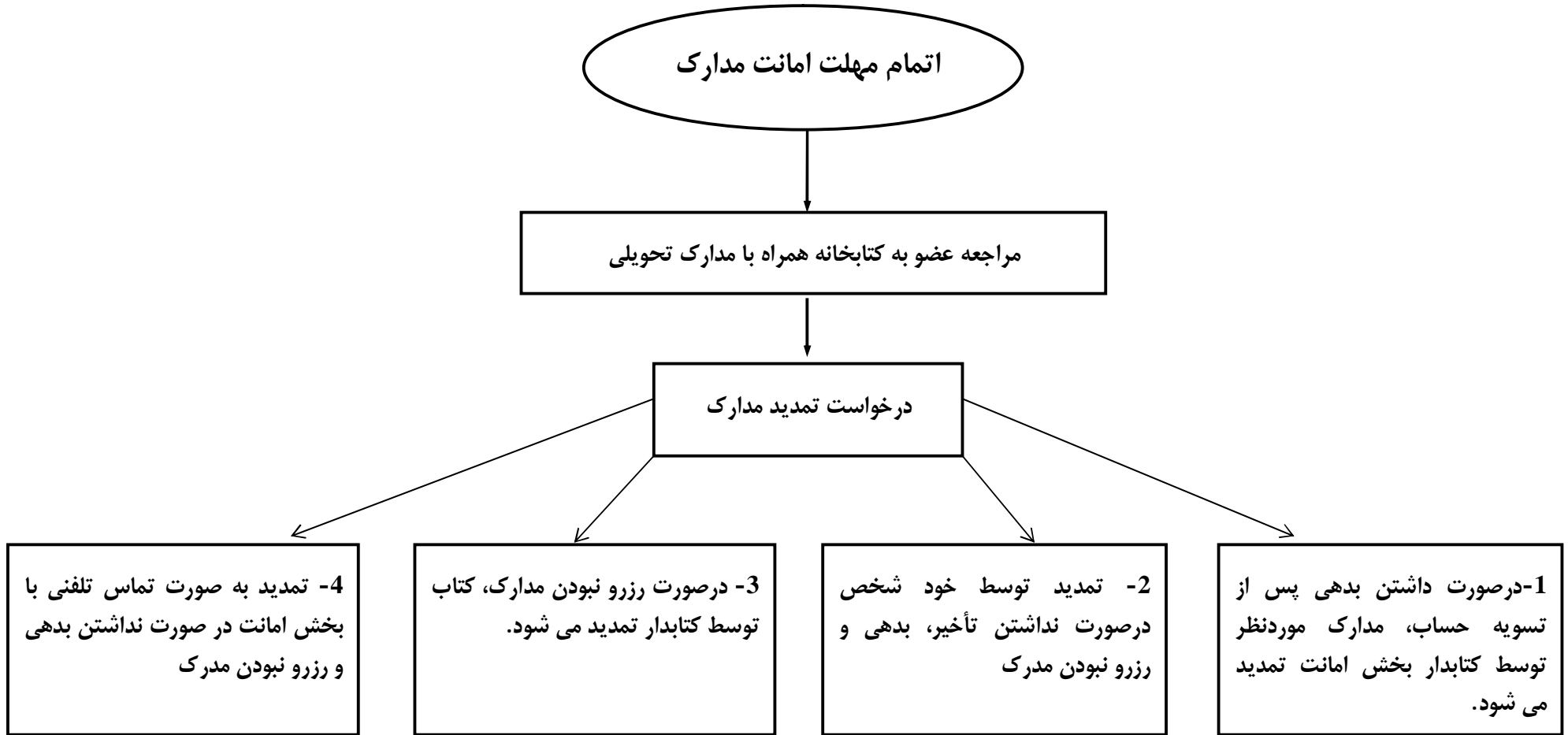

نمودار جریان فرآیند بازگشت مدارک در بخش امانت و گردش منابع کتابخانه مرکزی

