

بسمه تعالی

16042572104: 2- شناسه خدمت		1- عنوان خدمت: صدور کارت بهداشت	
نام دستگاه اجرایی: معاونت بهداشتی		نام دستگاه مادر: وزارت بهداشت، درمان و آموزش پزشکی	
شرح خدمت		نظارت و بازرسی های بهداشتی بر مراکز تهیه و توزیع مواد غذایی، مراکز تهیه و توزیع مواد غذایی و اماکن عمومی و صدور کارت بهداشت	
نوع خدمت		<input checked="" type="checkbox"/> خدمت به شهروندان - (G2C) <input checked="" type="checkbox"/> خدمت به کسب و کار - (G2B) <input type="checkbox"/> خدمت به دیگر دستگاه های دولتی - (G2G)	
ماهیت خدمت		<input checked="" type="checkbox"/> حاکمیتی <input type="checkbox"/> تصدی گری	
سطح خدمت		<input checked="" type="checkbox"/> ملی <input type="checkbox"/> منطقه ای <input type="checkbox"/> استانی <input type="checkbox"/> شهری <input type="checkbox"/> روستایی	
رویداد مرتبط با:		<input type="checkbox"/> تولد <input type="checkbox"/> آموزش <input checked="" type="checkbox"/> سلامت <input type="checkbox"/> مالیات <input checked="" type="checkbox"/> کسب و کار <input type="checkbox"/> تامین اجتماعی <input type="checkbox"/> ثبت مالکیت <input type="checkbox"/> تاسیسات شهری <input type="checkbox"/> بیمه <input type="checkbox"/> ازدواج <input type="checkbox"/> بازنشستگی <input type="checkbox"/> مدارک و گواهینامه ها <input type="checkbox"/> وفات	
نحوه آغاز خدمت		<input checked="" type="checkbox"/> تقاضای گیرنده خدمت <input checked="" type="checkbox"/> فرا رسیدن زمانی مشخص <input type="checkbox"/> تشخیص دستگاه <input type="checkbox"/> سایر:	
مدارک لازم برای انجام خدمت		عکس 3*4 کارت ملی، پرداخت تعرفه ثبت نام به وسیله کارت بانکی.	
قوانین و مقررات بالادستی		در راستای اجرای مواد 39 و 40 آیین نامه اجرایی قانون اصلاح ماده 13 قانون مواد خوردنی، آشامیدنی، آرایشی و بهداشتی مصوب 92/3/18، دستورعمل صدور کارت بهداشت برای متصدیان و کارکنان مراکز تهیه، تولید، توزیع، نگهداری، حمل و نقل و فروش مواد خوردنی، آشامیدنی، آرایشی، بهداشتی و اماکن عمومی	
آمار تعداد خدمت گیرندگان		در: <input type="checkbox"/> ماه <input type="checkbox"/> فصل <input type="checkbox"/> سال	
متوسط مدت زمان ارائه خدمت		30 دقیقه	
تواتر		در صورت لزوم تکرار می شود	
تعداد بار مراجعه حضوری		<input checked="" type="checkbox"/>	
هزینه ارائه خدمت به خدمت گیرندگان		مبلغ: ندارد تعرفه صدور کارت بهداشت با جنس PVC به مبلغ 197000 هزار ریال می باشد که در دفتر پیشخوان توسط کارت بانکی متقاضی اخذ می گردد.	
آدرس دقیق و مستقیم خدمت در وبگاه در صورت الکترونیکی بودن همه یا بخشی از آن:		markazsalamat.behdasht.gov.ir	
نام سامانه مربوط به خدمت در صورت الکترونیکی بودن همه یا بخشی از آن:		Sib.bums.ac.ir markazsalamat.behdasht.gov.ir Sib.bums.ac.ir	
مرحله خدمت		نوع ارائه	
در مرحله اطلاع رسانی خدمت		<input checked="" type="checkbox"/> الکترونیکی <input checked="" type="checkbox"/> اینترنتی <input type="checkbox"/> پست الکترونیک <input type="checkbox"/> تلفن همراه <input type="checkbox"/> تلفن گویا یا مرکز تماس <input type="checkbox"/> سامانه پیامکی <input type="checkbox"/> ارسال پستی <input type="checkbox"/> پیام کوتاه <input type="checkbox"/> اپلیکیشن موبایلی <input type="checkbox"/> پرداخت همراه یا درگاه الکترونیک <input type="checkbox"/> سایر: مراجعه به مراکز و خانه های بهداشت سراسر استان	

4- مشخصات خدمت

5- جزئیات خدمت

6- نحوه دسترسی به خدمت

مراجعه به دستگاه: <input type="checkbox"/> ملی <input type="checkbox"/> استانی <input type="checkbox"/> شهرستانی	<input checked="" type="checkbox"/> جهت احزار اصالت فرد <input checked="" type="checkbox"/> جهت احزار اصالت مدرک <input type="checkbox"/> نبود زیرساخت ارتباطی مناسب جهت سهولت دسترسی برای کسانی که امکان دسترسی الکترونیکی برایشان فراهم نیست.	<input type="checkbox"/> ذکر ضرورت مراجعه حضوری: مراجعه به پیشخوان	<input checked="" type="checkbox"/> غیر الکترونیکی		
<input checked="" type="checkbox"/> اینترنتی : ثبت اطلاعات شرکت کنندگان در دفاتر پیشخوان <input type="checkbox"/> پست الکترونیک: <input type="checkbox"/> تلفن گویا یا مرکز تماس <input type="checkbox"/> ارسال پستی					
مراجعه به دستگاه: <input type="checkbox"/> ملی <input type="checkbox"/> استانی <input type="checkbox"/> شهرستانی <input type="checkbox"/> پایگاه پزشک خانواده	<input type="checkbox"/> جهت احزار اصالت فرد <input type="checkbox"/> جهت احزار اصالت مدرک <input type="checkbox"/> نبود زیرساخت ارتباطی مناسب	<input type="checkbox"/> ذکر ضرورت مراجعه حضوری: مراجعه به آموزشگاه بهداشت اصناف	<input type="checkbox"/> غیر الکترونیکی	در مرحله درخواست خدمت	
<input type="checkbox"/> اینترنتی (مانند درگاه دستگاه) <input type="checkbox"/> اینترنتی <input type="checkbox"/> پست الکترونیک <input type="checkbox"/> سایر					
<input checked="" type="checkbox"/> غیر الکترونیکی <input checked="" type="checkbox"/> ذکر ضرورت مراجعه حضوری					
<input checked="" type="checkbox"/> اینترنتی (مانند وبگاه دستگاه): ثبت نتایج شرکت کنندگان و چاپ گواهینامه آموزش <input type="checkbox"/> پست الکترونیک: <input type="checkbox"/> تلفن گویا یا مرکز تماس <input checked="" type="checkbox"/> دفاتر پیشخوان <input type="checkbox"/> ارسال پستی <input type="checkbox"/> پیام کوتاه <input type="checkbox"/> سایر <input type="checkbox"/> لیست دفاتر پیشخوان بر روی سایت قرار دارد.					
مراجعه به دستگاه: <input type="checkbox"/> ملی <input type="checkbox"/> استانی <input type="checkbox"/> شهرستانی	<input type="checkbox"/> جهت احزار اصالت فرد <input type="checkbox"/> جهت احراز اصالت مدرک <input type="checkbox"/> نبود زیرساخت ارتباطی مناسب سایر:	<input type="checkbox"/> ذکر ضرورت مراجعه حضوری : برگزاری دوره های حضوری و غیر حضوری آموزشگاه بهداشت اصناف	<input type="checkbox"/> غیر الکترونیکی	در مرحله ارائه خدمت	
استعلام غیر الکترونیکی	استعلام الکترونیکی برخط دسته ای	فیلدهای مورد تبادل	نام سامانه های دیگر	7- ارتباط خدمت با سایر سامانه ها	
اگر استعلام غیر الکترونیکی است استعلام توسط:	استعلام الکترونیکی برخط دسته ای	مبلغ (در صورت پرداخت هزینه)	فیلدهای مورد تبادل	نام دستگاههای دیگر	8- ارتباط خدمت با سایر دستگاه های دیگر
<input type="checkbox"/> دستگاه مراجعه کننده	<input type="checkbox"/> دستگاه مراجعه کننده				
1- صدور کارت بهداشت در دفاتر پیشخوان دولت.					
9- معاونین فرایندهای خدمت					

فلو چارت صدور کارت بهداشت

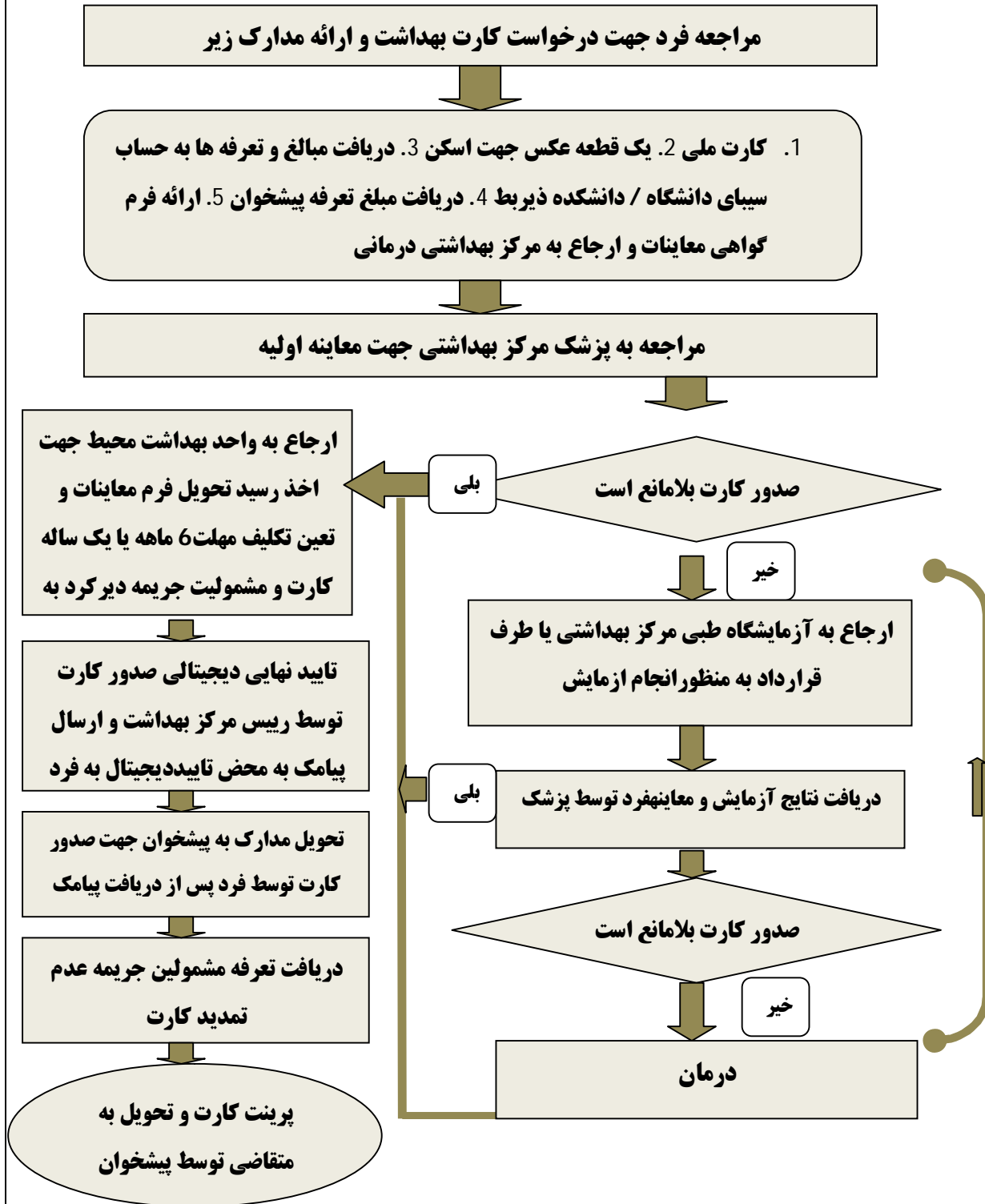

فرآیند جدید صدور کارت بهداشت (دفاتر پیشخوان دولت)

