فرآیند پایان نامه درسامانه پژوهان

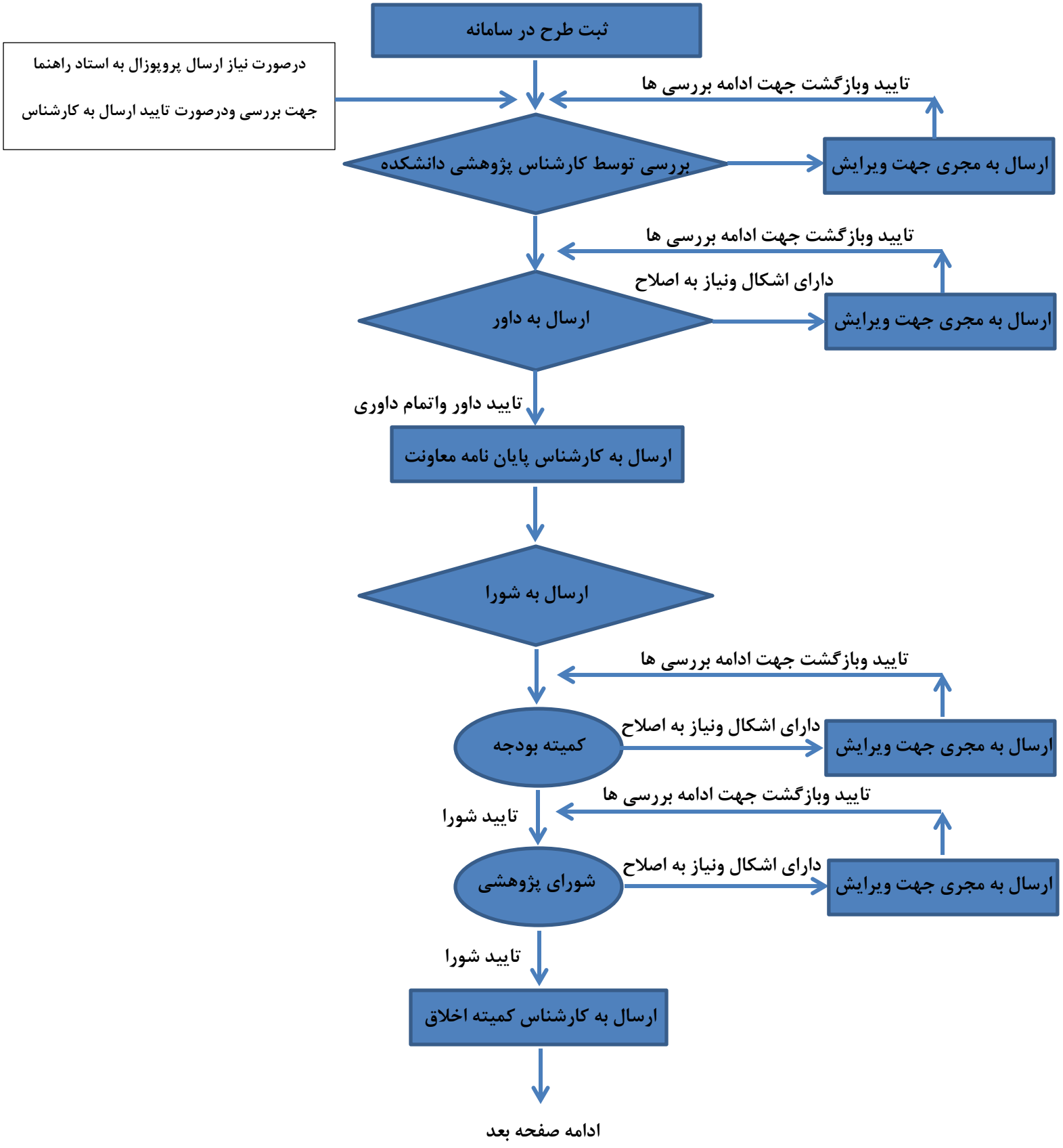

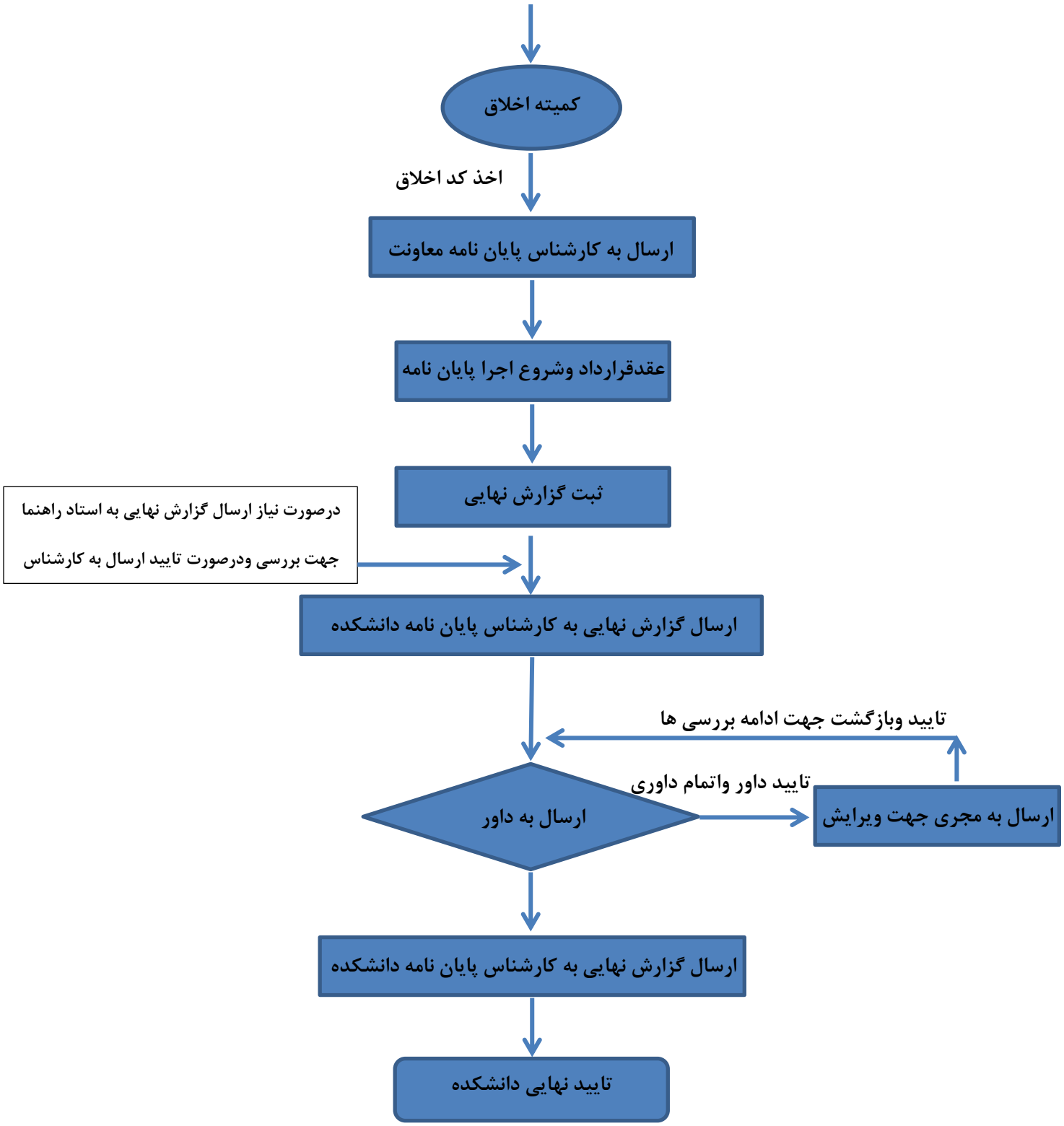
کمیته اخلاق
اخذ کد اخلاق
ارسال به کارشناس پایان نامه معاونت
عقدقرارداد وشروع اجرا پایان نامه
ثبت گزارش نهایی
درصورت نیاز ارسال گزارش نهایی به استاد راهنما
جهت بررسی ودرصورت تایید ارسال به کارشناس
ارسال گزارش نهایی به کارشناس پایان نامه دانشکده
تایید وبازگشت جهت ادامه بررسی ها
تایید داور واتمام داوری
ارسال به داور
ارسال به مجری جهت ویرایش
ارسال گزارش نهایی به کارشناس پایان نامه دانشکده
تایید نهایی دانشکده