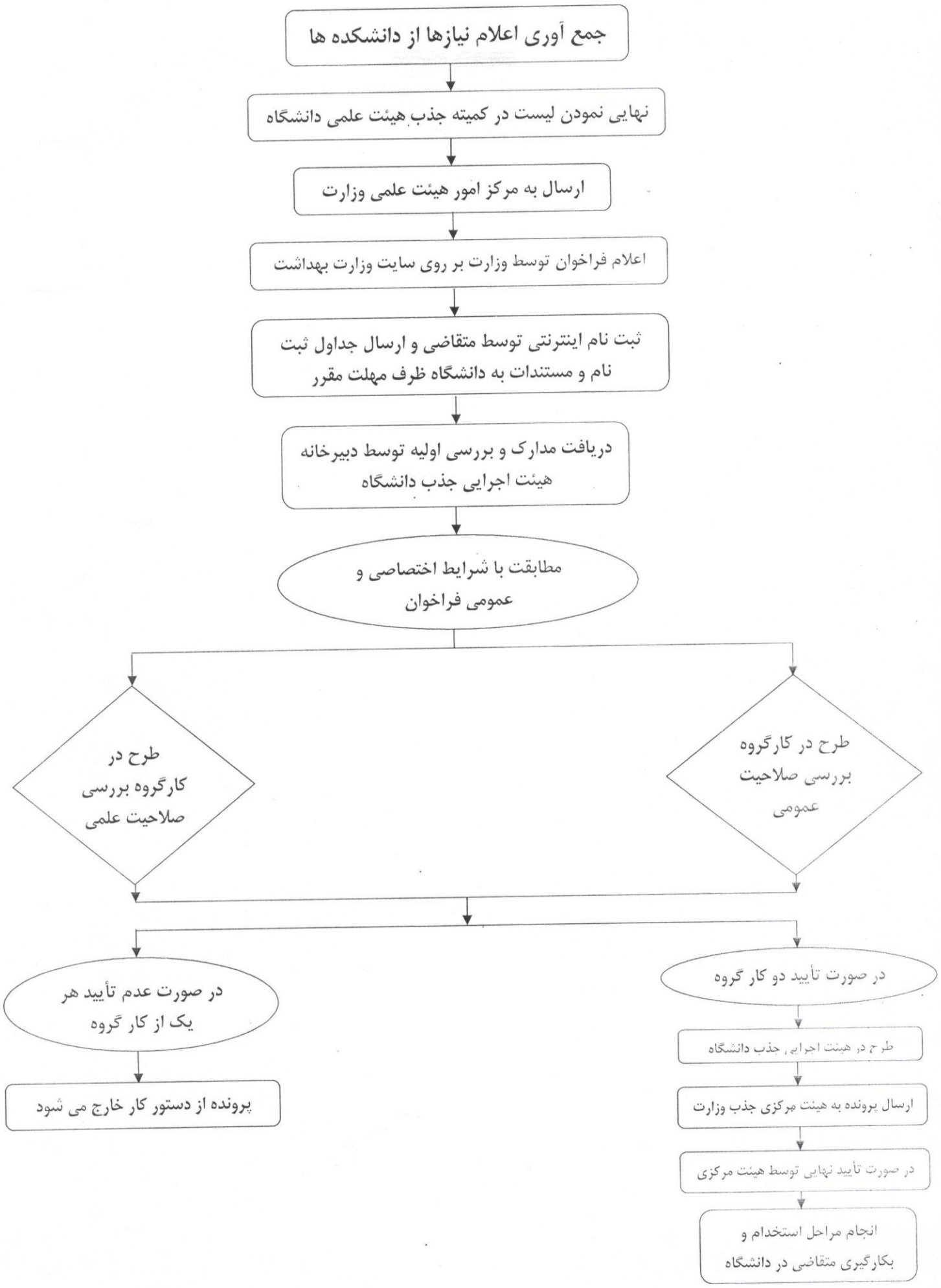فرآیند انجام فراخوان جذب هیئت علمی در دانشگاه علوم پزشکی بیرجند